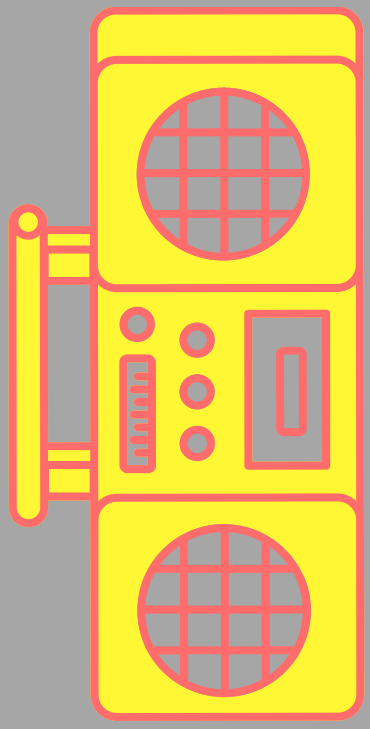

PATIO

ANIMATION JEUNESSE

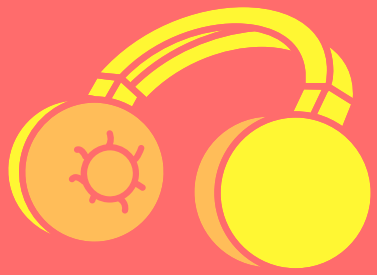

C'est OU ?
Le local se situe tout proche de l'Hôtel de Ville, entre la salle de sport M. Jaffret et la Médiathèque.
Tu ne peux pas le louper !

C'est pour QUI ?
Pour tous les ados, collégiens et lycéens, habitant Sainte-Luce ou non.
Ouvert de juin à août pour tous les CM2 passant en 6e.

C'est QUAND ?

HORS VACANCES SCOLAIRES
Mercredi et Samedi de 14h – 18h
Vendredi de 16h – 18h

PENDANT LES VACANCES SCOLAIRES
Les lundis de 14h - 18h
Du mardi au vendredi de 10h – 18h
+ horaires spécifiques des activités proposées (voir programmation)

LE PATIO
SAINTE-LUCE-SUR-LOIRE

VILLE DE Sainte-Luce sur Loire

C'est QUOI ?

C'est le nom du local jeunes, lieu de loisirs, service proposé par la Mairie de Sainte-Luce-sur-Loire.

- Temps dit d'**Accueil Libre** (tu as accès au local) pour :

Retrouver ou se faire des nouveaux ami(e)s, jouer au ping-pong, baby-foot, jeux de société, sports, jeux vidéo, bricoler, créer, lire des BD, prendre le goûter, ou tout simplement discuter !

- Les **Activités** du programme, avec un système d'inscription « à la carte » :

Sorties, activités artistiques, sport, découvertes, stages… selon tes envies et tes propositions.

C'est QUI ?

Une équipe de 3 animateurs présents toute l'année :

- **Katou** (responsable)
- **Lionel** (adjoint et animateur)
- **Brie** (adjoint et animatrice).

et d'autres animateurs en complément, ponctuellement sur les vacances scolaires et sur certains temps forts.

Tous sont garants de votre **sécurité**, du respect du bon déroulement et travaillent selon les **valeurs** des intentions **pédagogiques** fixées en équipe

(projet pédagogique complet disponible sur demande)

POURQUOI et COMMENT ?

Bien entendu, tout le fonctionnement n'a pas été mis en place par hasard !
Il découle des valeurs défendues par la direction **Enfance Jeunesse et Sports** de la ville, dont fait partie l'équipe d'animateurs professionnels.
Si la mission d'occuper de manière ludique les jeunes peut sembler logique en tant que structure de loisirs, plusieurs notions éducatives essentielles sont également travaillées et amenées au quotidien par l'équipe d'animation.

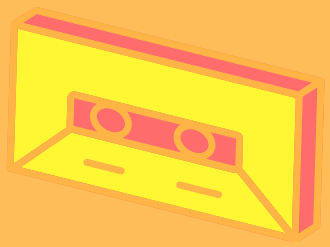

On m'accompagne vers l'AUTONOMIE

L'équipe m'accompagne dans mes choix, me donne accès aux infos, me laisse la possibilité de créer mon lieu de vie, m'invite à participer à la programmation et à proposer mes idées …
Le fonctionnement, le système d'inscription, les activités… tout est fait pour me faire participer et me responsabiliser.

Je participe à une VIE COLLECTIVE BIENVEILLANTE

Par la valeur essentielle qu'est le respect, par un travail sur l'empathie, le partage, l'entraide, la valorisation et pour une meilleure estime de soi, l'équipe incite chacun à se soucier des autres, en acceptant les différences.
Tolérance et ouverture sur les autres sont primordiales.

Je développe mon OUVERTURE D'ESPRIT

On me propose des activités nouvelles, qui sortent de mes habitudes.
Je peux participer aux discussions, sur l'Accueil Libre ou en activité, je confronte alors mon avis à celui des autres, ce qui me permet de voir les choses autrement et d'affiner ainsi mes goûts, ma personnalité et ma curiosité.
On m'accompagne et on me donne accès à des informations, tout en m'incitant à vérifier les sources de celles-ci et ne pas croire tout ce qu'on me dit sans y réfléchir.

Et si je pense que ça peut m'intéresser, mais ...

...que je ne suis pas trop sûr de vouloir m'inscrire ?
...que tu aies quelques craintes,
...que tu ne connaisses pas ou peu de monde,
...que tu préfères rester chez toi parce que le local est trop loin…

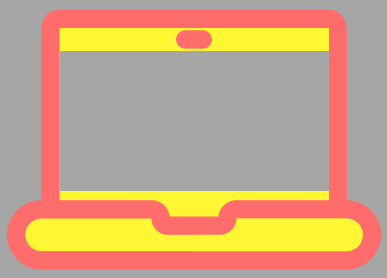

Plusieurs raisons peuvent te freiner ou te faire hésiter à franchir le pas…

L'équipe du Patio t'encourage à **venir découvrir librement sur le temps d'un Accueil Libre**, sans inscription, sans réservation. Il te suffit juste de venir sur un créneau d'ouverture (voir 1ère page) pour tester et te faire ton avis.

Si tu préfères, tu peux venir avec un(e) ou plusieurs copains/copines ou avec un de tes responsables légaux.
Il y aura toujours au moins un animateur présent pour te présenter le local, l'expliquer plus en détail, répondre à tes questions et, si besoin, te rassurer !

Ok, ça m'intéresse !
Comment puis-je m'inscrire ?

Tu es prêt à devenir un Patio'né ?
L'inscription se déroule en **2** temps :

Présente-toi à l'Accueil de la direction (côté parvis de la Mairie) avec les documents suivants :

- 2 **photos** format d'identité récentes.
- Photocopie de ton **carnet de santé** (vaccins à jours).
- Dernier **avis d'imposition** + **n° allocataire CAF**.
- **Assurance responsabilité civile** 2021/2022
- **Paiement** de l'adhésion (de 10,75 € à 32,30 € pour l'année, en fonction du quotient familial).
- **Fiche de renseignement** complétée (uniquement pour les nouveaux lucéens ou hors commune)

Puis prendre RDV (avec un responsable légal), pour signer le règlement intérieur et la charte du vivre ensemble. .

Ce RDV se déroulera avec un animateur de l'équipe
A ce rdv, il te sera détaillé le fonctionnement et tu devras être en accord avec les règles de vie
(2 documents à compléter et signer).

Tout cela fait, tu auras ta carte d'adhérent, valable jusqu'à la fin des vacances d'été.
Tu pourras t'inscrire sur les programmes d'activités.

VILLE DE Sainte-Luce sur Loire

2021/2022